

ÉTUDE DE MOBILITE ET STATIONNEMENT

BOURG-SUR-GIRONDE(33)

PARTIE 3 | SCHEMA DIRECTEUR ET PLAN D' ACTIONS

COPIL3 18 JUIN 2024





1

SCENARIO RETENU

1.1 HORS DES SENTIERS BATTUS

| PERSPECTIVE D'EVOLUTION DES DEPLACEMENTS

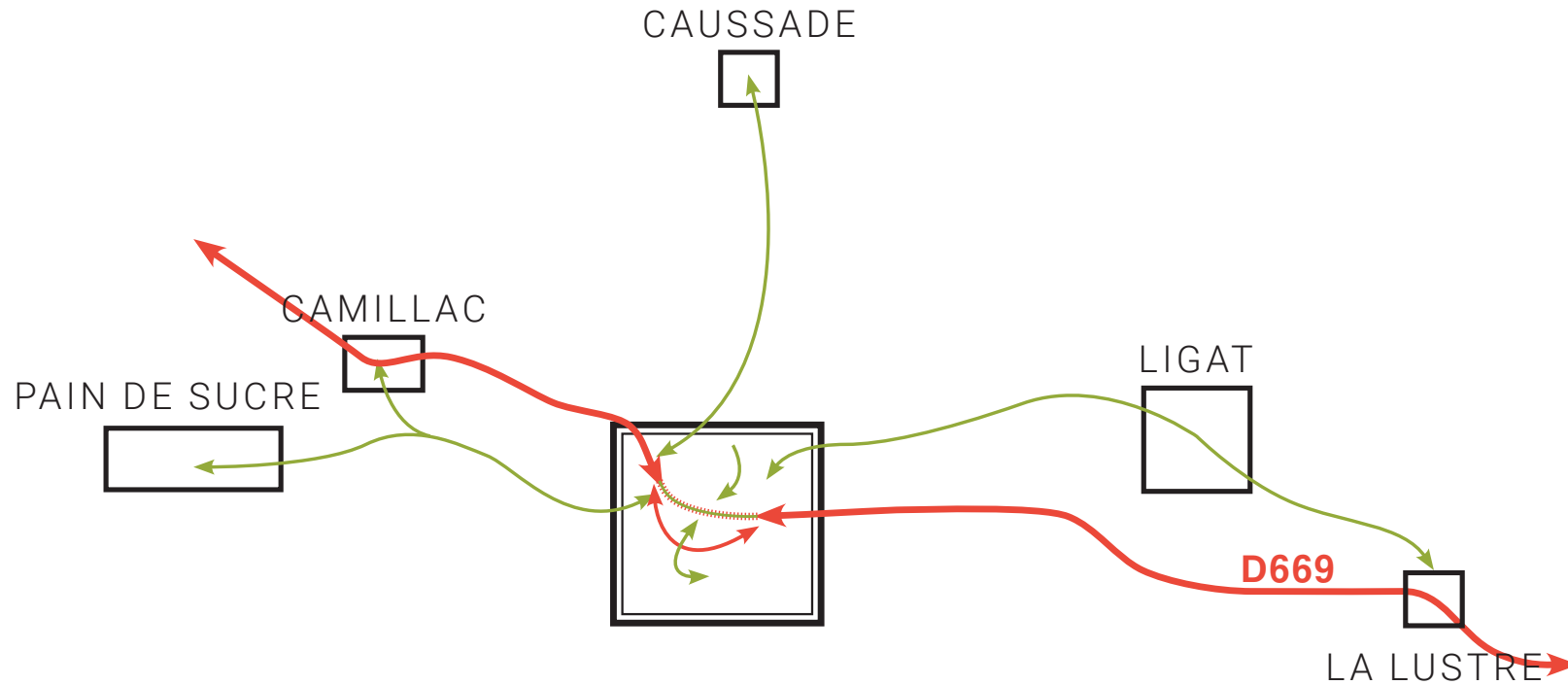

LES AXES SECONDAIRES MIS A PROFIT

Des parcours plus apaisés exploités pour les déplacements actifs

Une réelle invitation à pénétrer le centre-bourg

Diversification et multiplication des interventions

1.2 A L'ECHELLE DU TERRITOIRE COMMUNAL

| UNE STRATEGIE GLOBALE / SCHEMA DIRECTEUR

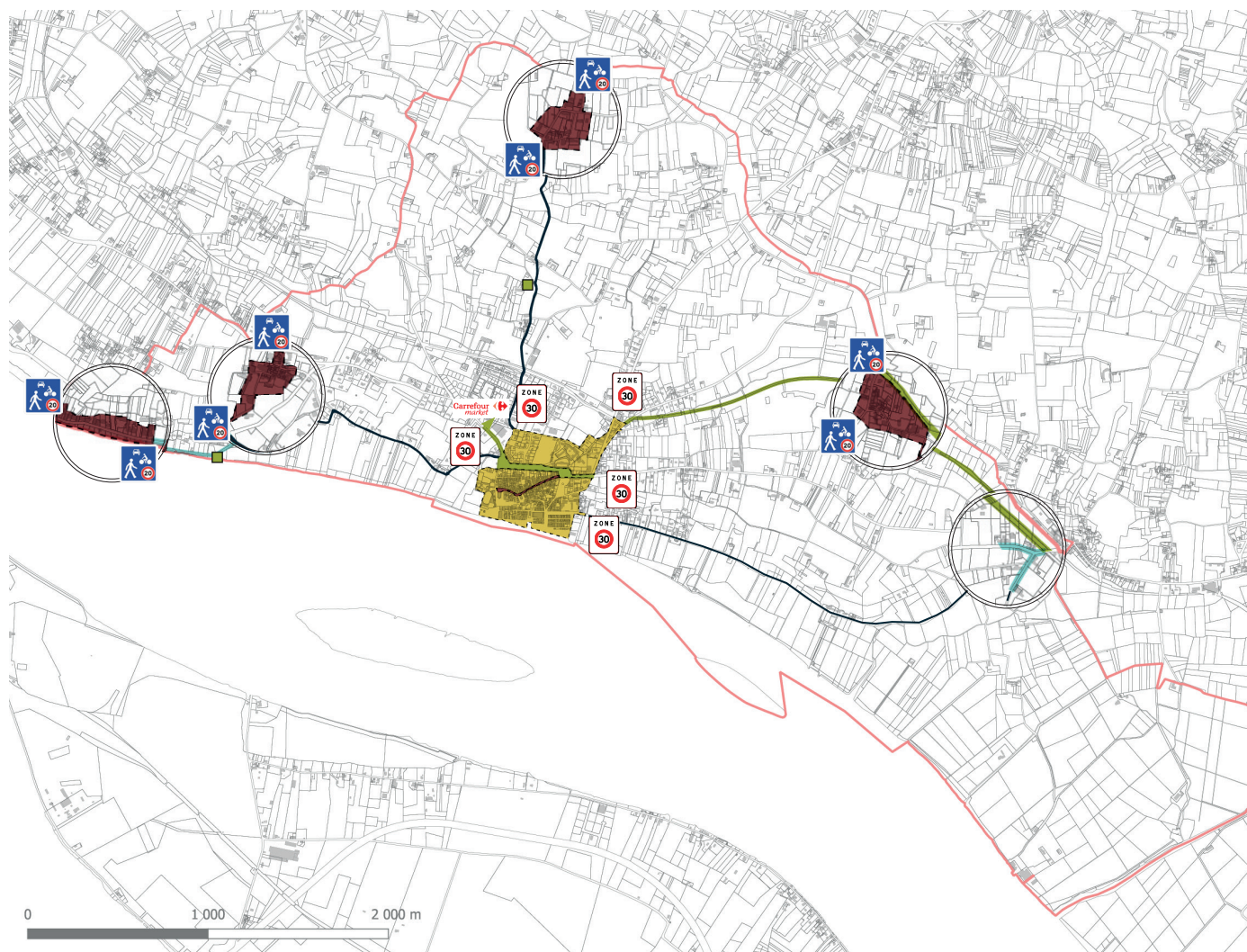

- Voie verte/Piste cyclable**
 - Requalification de la RD669 de Carrefour Market à la D23
 - Voie verte sur l'emprise de l'ancienne voie ferrée de Ligat au Centre-ville.
- Chaucidou/Bandes cyclables/Accotement piéton**
 - Intervention sur la RD669E1 du Pain de sucre à Les Cabane et sur le secteur de La Lustre. Limitation de la vitesse à 50km/h.
- Signalisation «Partageons la route»**
 - Sensibilisation des automobilistes par une signalisation sur la route de la Libarde de caussade au Centre-ville, sur Cames de la RD669E1 au Centre-ville et V80 pour relier La Lustre. Limitation à 60km/h.
- Zones 30km/h**
 - Signalisation et aménagements spécifiques aux entrées des zones 30 : le Centre-ville élargi.
- Zones de rencontre 20km/h**
 - Signalisation et aménagements spécifiques aux entrées des zones de rencontre : Les 4 hameaux + Rue valentin-bernard et Rue du 4 septembre.

1.2 A L'ECHELLE DU TERRITOIRE COMMUNAL

| LES INSPIRATIONS



Voie verte Blaye-Etauliers



Saint-Gervais



1.2 A L'ECHELLE DU TERRITOIRE COMMUNAL

| LES INSPIRATIONS



Voie verte Blaye-Etauliers



Saint-Gervais



1.3 A L'ECHELLE DU CENTRE-VILLE

| LA ROUTE DE CAMBES / PASSAGE A SENS UNIQUE

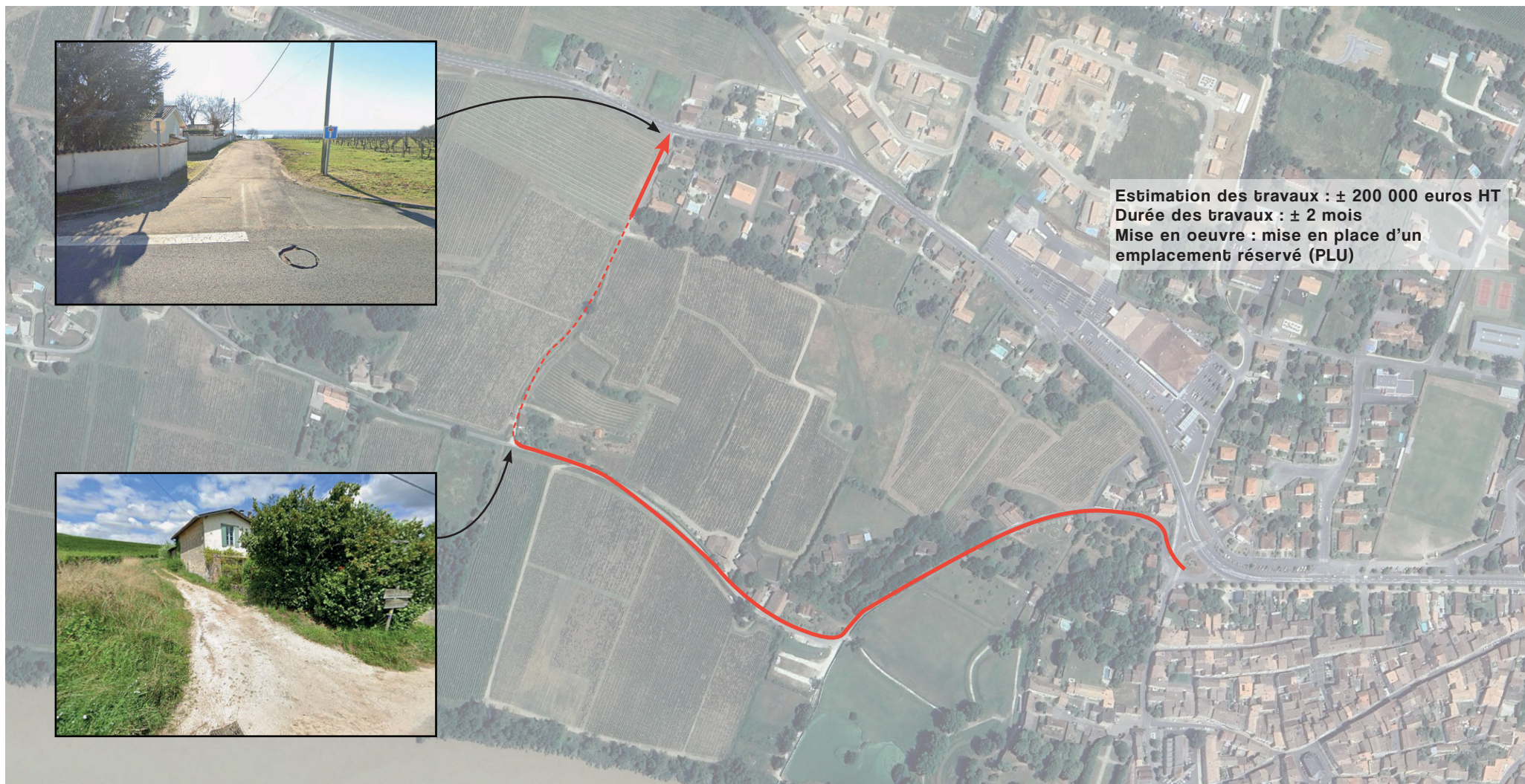

1.3 A L'ECHELLE DU CENTRE-VILLE

| LA SIMULATION DES FLUX / SITUATION EXISTANTE



1.3 A L'ECHELLE DU CENTRE-VILLE

| LA SIMULATION DES FLUX / SITUATION PROJETEE



1.3 A L'ECHELLE DU CENTRE-VILLE

| LES MOBILITES ACTIVES ET PMR

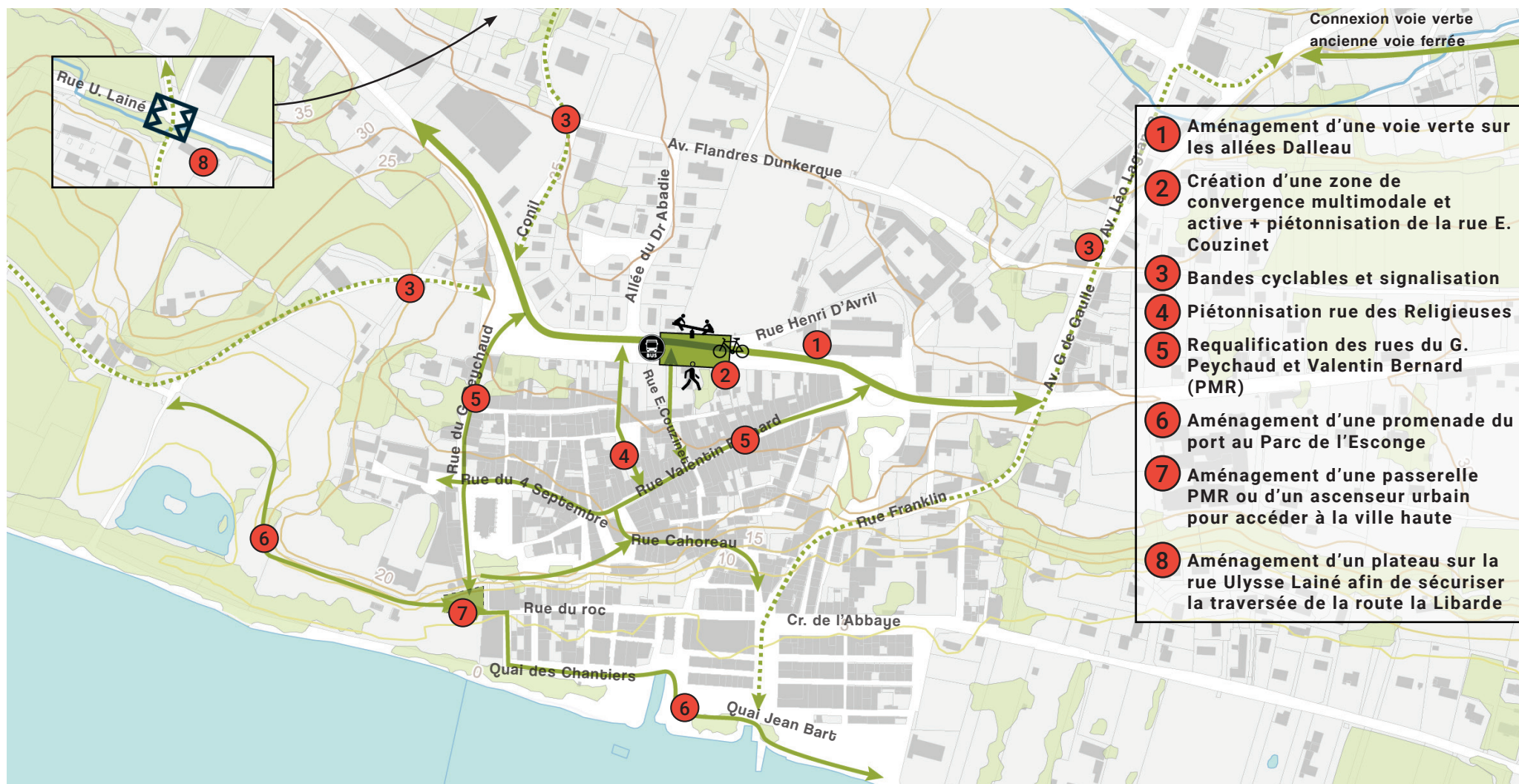

1.3 A L'ECHELLE DU CENTRE-VILLE

| LE STATIONNEMENT / LA SIGNALISATION

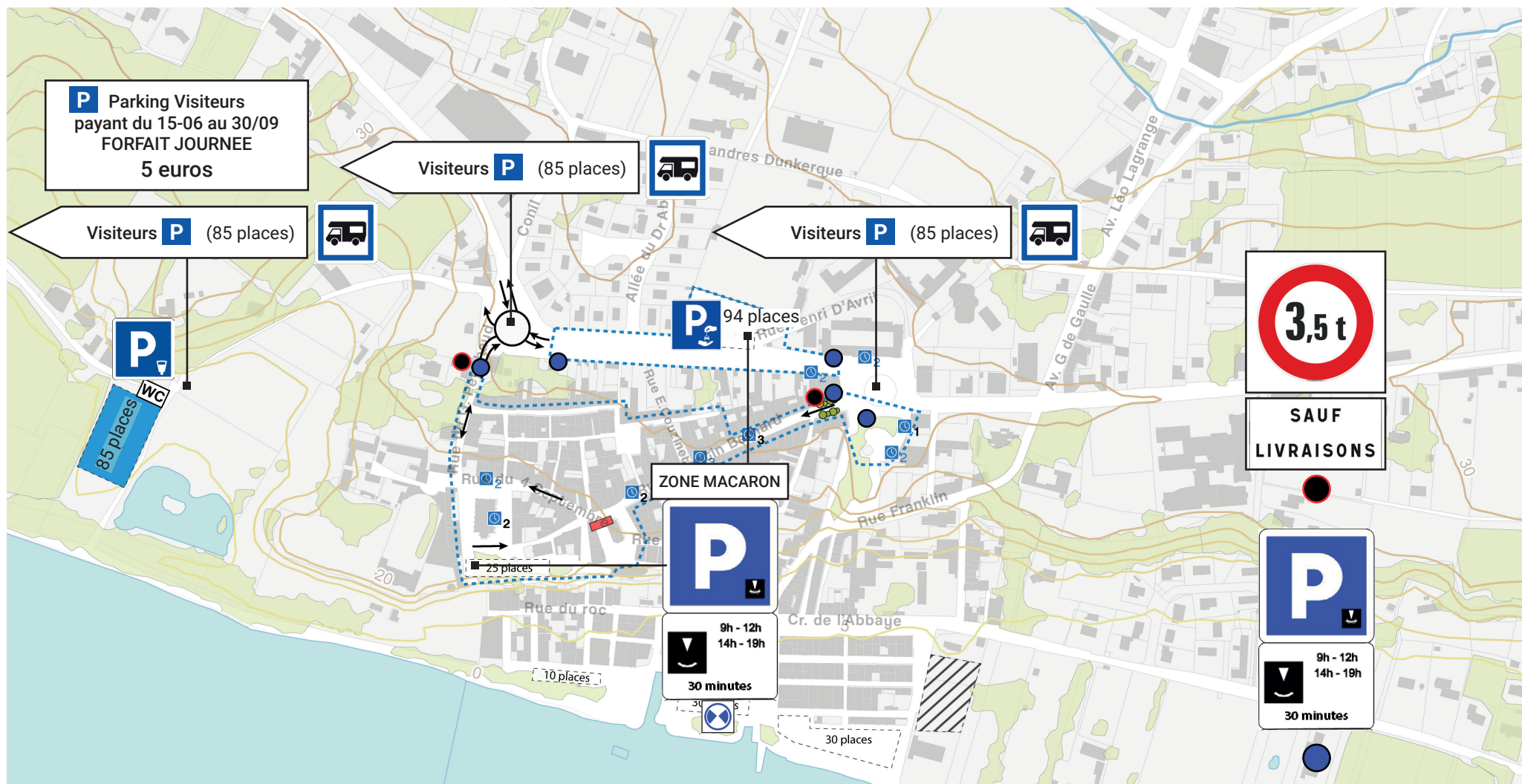

1.3 A L'ECHELLE DU CENTRE-VILLE

| LA SIGNALISATION DIRECTIONNELLE SIMPLIFIEE

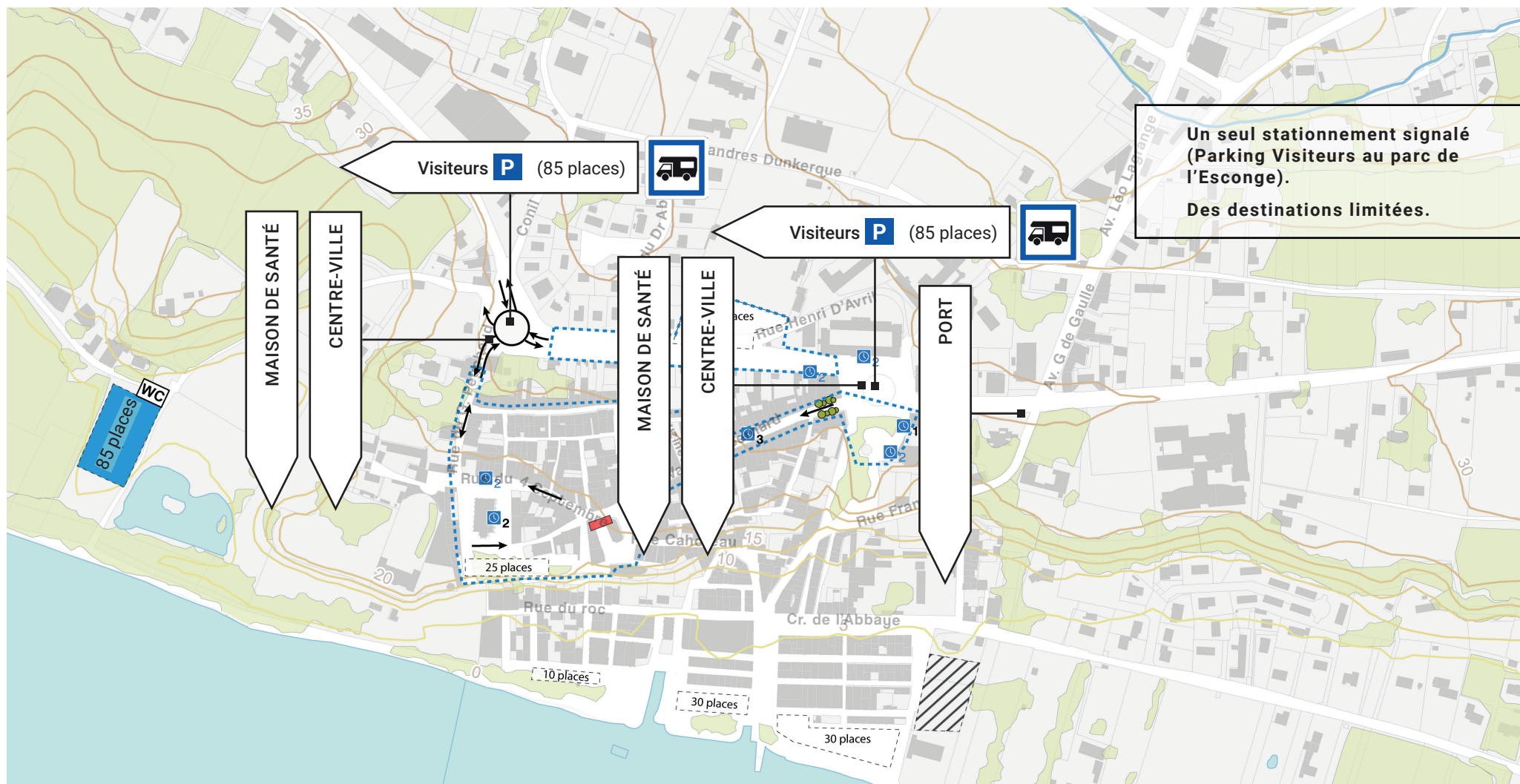

1.3 A L'ECHELLE DU CENTRE-VILLE

| LA SIGNALISATION CYCLISTE (VARIANTE DISTANCE A PARCOURIR)

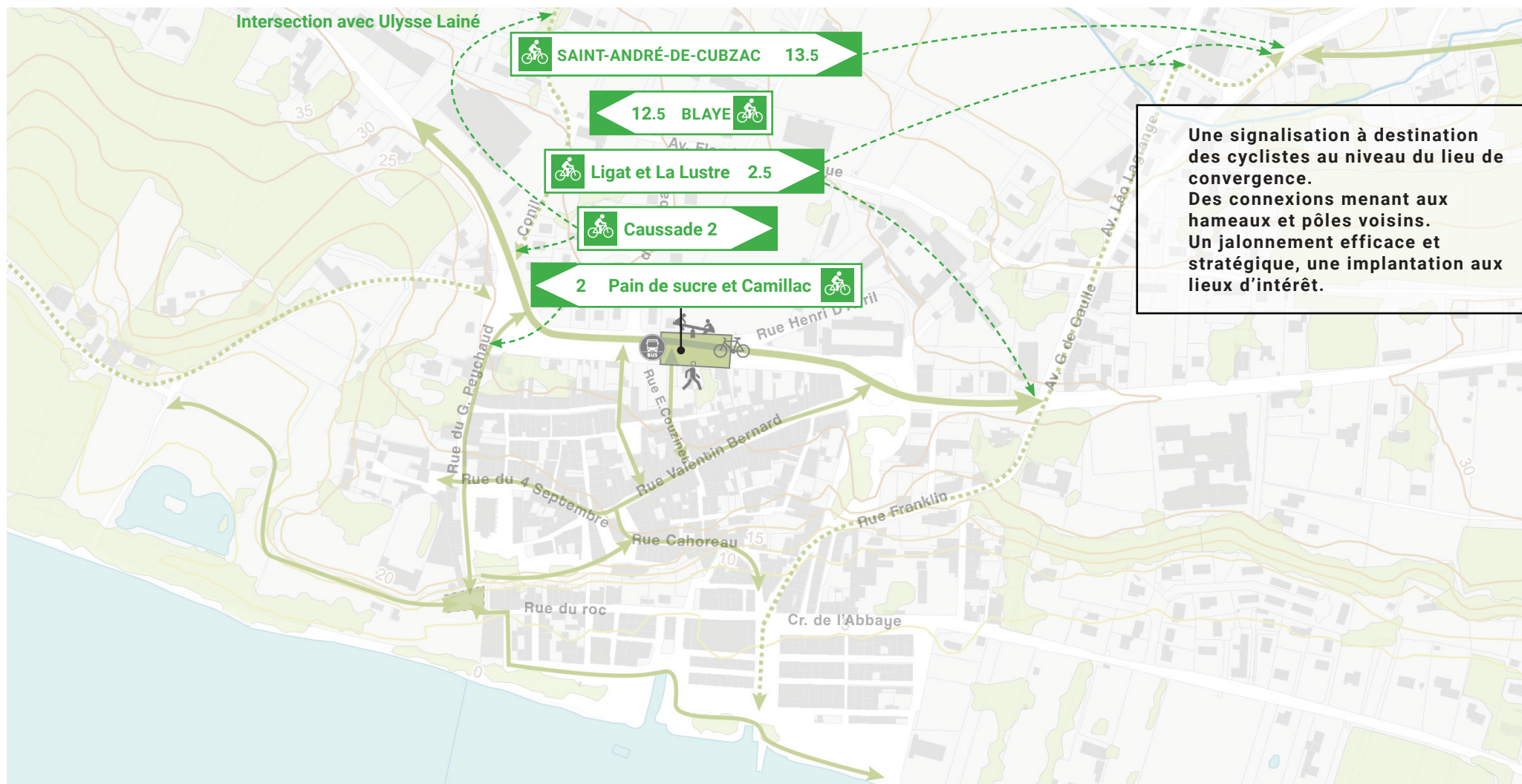

1.3 A L'ECHELLE DU CENTRE-VILLE

| LA SIGNALISATION CYCLISTE (VARIANTE TEMPS DE PARCOURS)

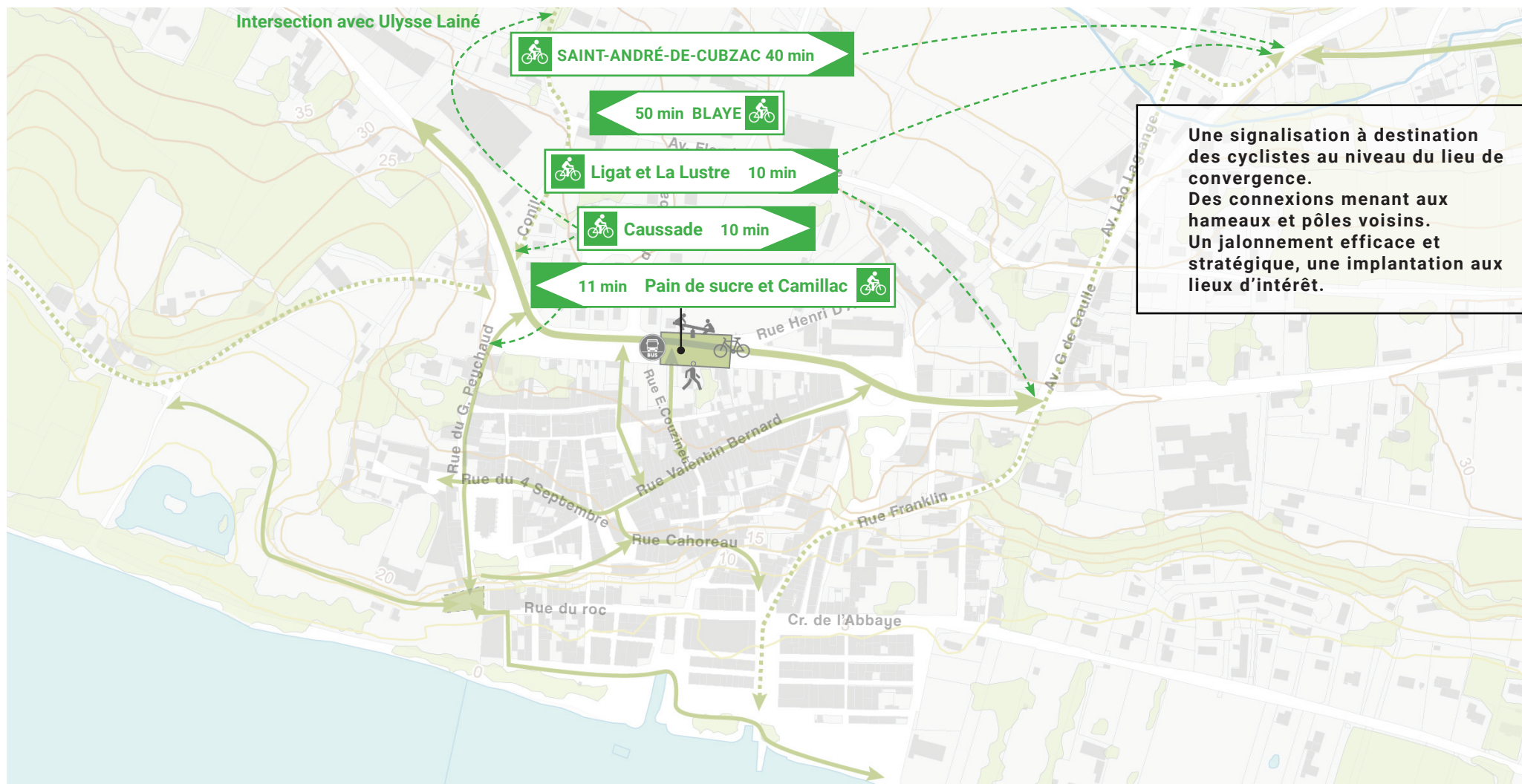

1.3 A L'ECHELLE DU CENTRE-VILLE

| LA SIGNALISATION PIETONNE

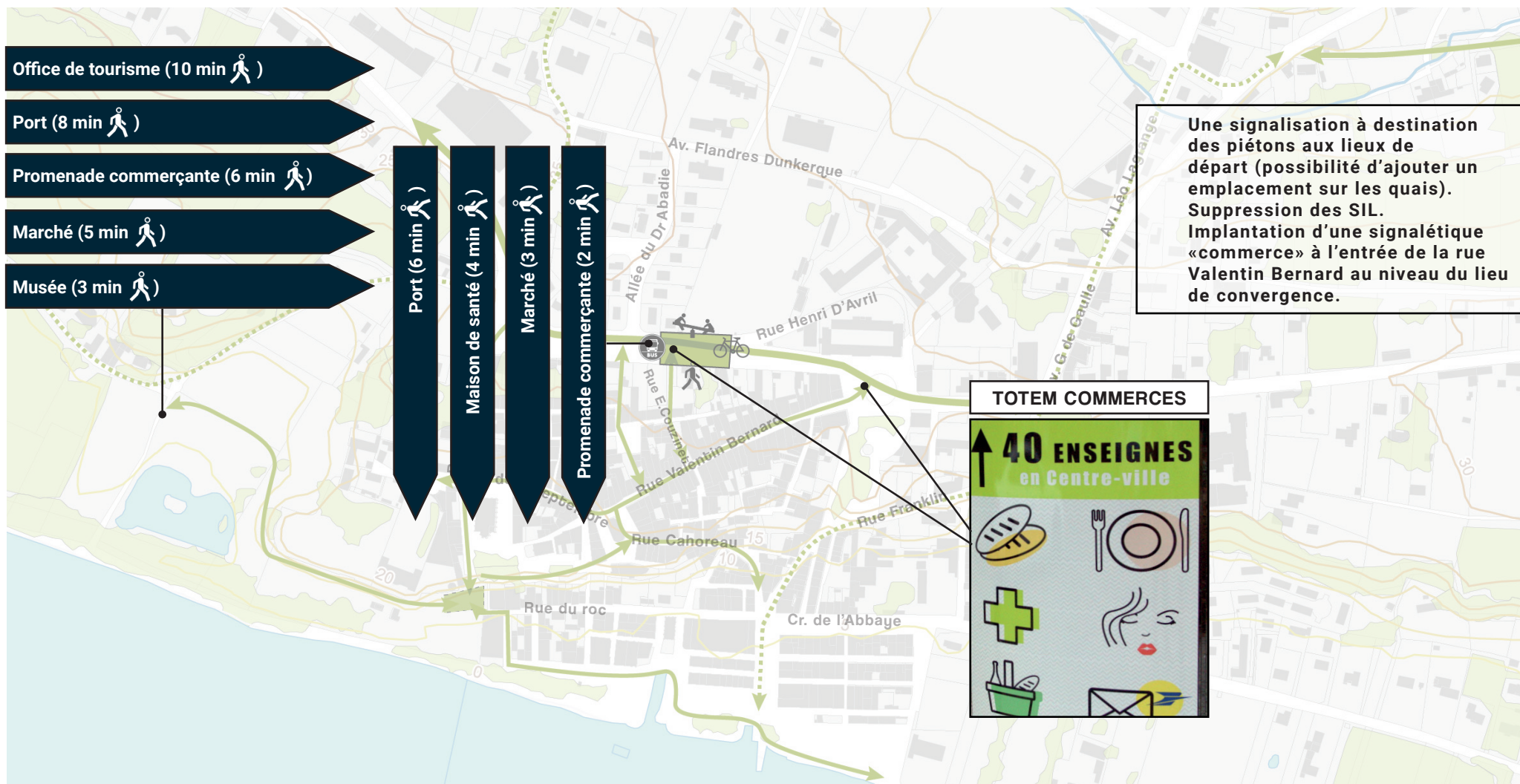



2

MISE EN OEUVRE

2.1 LES ALLEES DALLEAU

| LA PROGRAMMATION

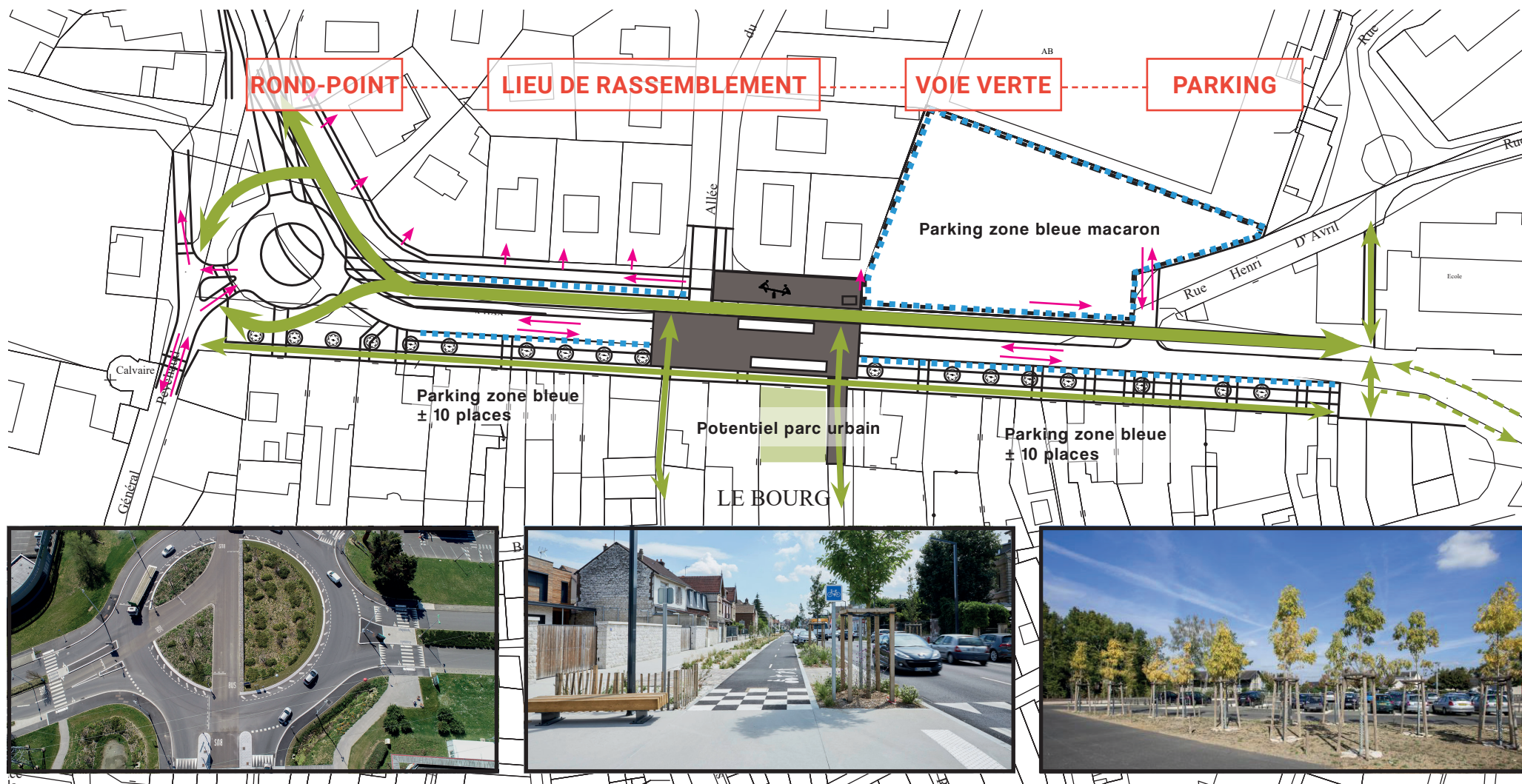

2.1 LES ALLEES DALLEAU

| LE PROFIL

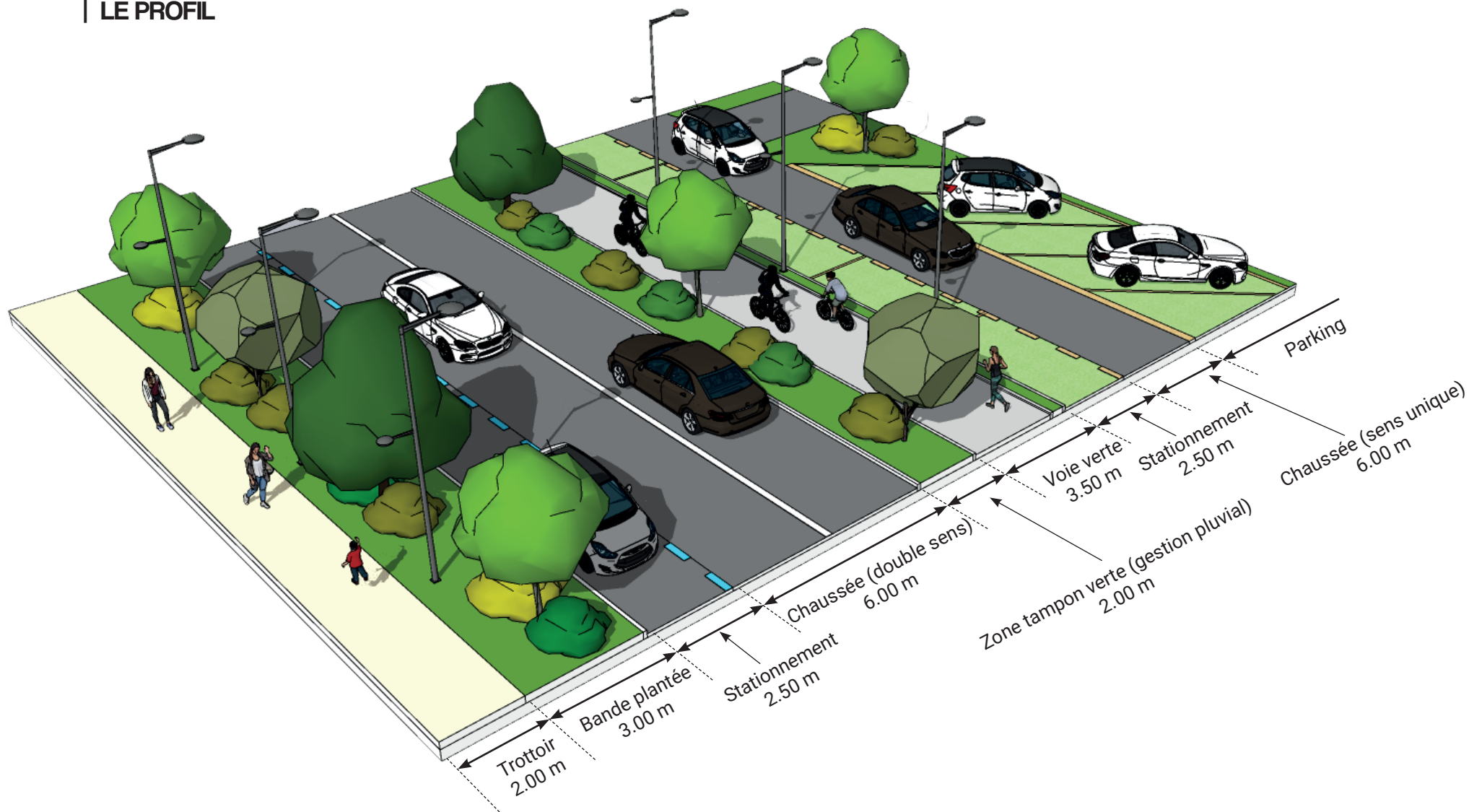

2.1 LES ALLEES DALLEAU

| LE PLAN DES AMENAGEMENTS



2.1 LES ALLEES DALLEAU

| DUREE DES TRAVAUX

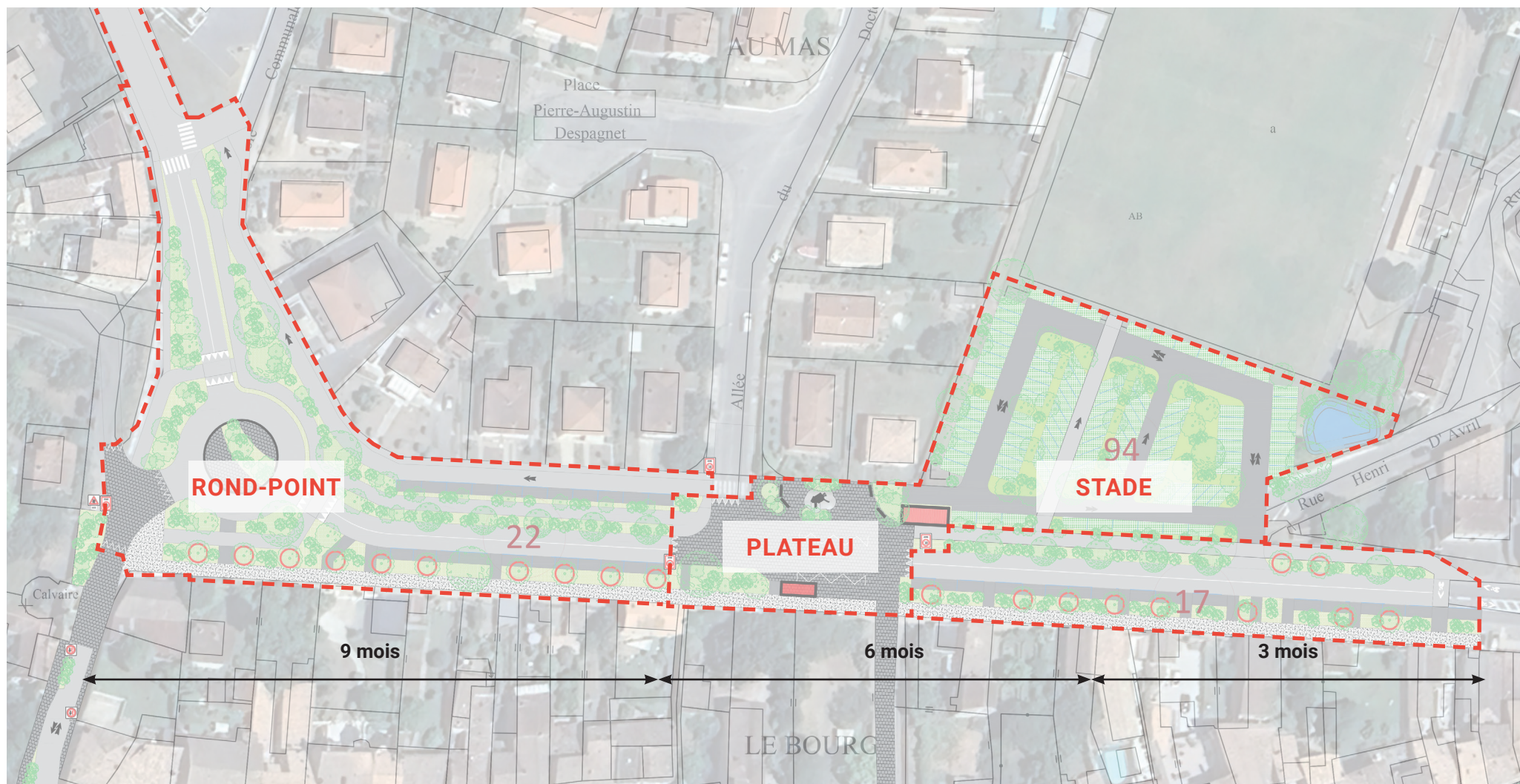

2.1 LES ALLEES DALLEAU

| ESTIMATION DES TRAVAUX

ZONE 1 - ALLEES DALEAU - Plateau et Stade

ZONE 1 - ALLEES DALEAU - RD669

LOT VRD	Montant HT	LOT VRD	Montant HT
PHASE DE PREPARATION	35 640,00 €	PHASE DE PREPARATION	12 485,00 €
MARQUAGE PIQUETAGE	137,50 €	MARQUAGE PIQUETAGE	137,50 €
DOCUMENTS ADMINISTRATIFS ET TECHNIQUES	9 450,00 €	DOCUMENTS ADMINISTRATIFS ET TECHNIQUES	3 150,00 €
TRAVAUX PREPARATOIRES	50 077,45 €	TRAVAUX PREPARATOIRES	37 513,19 €
TERRASSEMENT	238 618,31 €	TERRASSEMENT	95 477,23 €
REVETEMENT DE SOL PLACE ET STRUCTURES	341 034,10 €	REVETEMENT DE SOL PLACE ET STRUCTURES	168 932,50 €
BORDURES ET CANIVEAUX	35 215,95 €	BORDURES ET CANIVEAUX	42 736,93 €
SIGNALISATION DE POLICE	15 400,00 €	SIGNALISATION DE POLICE	3 850,00 €
MACONNERIE	0,00 €	MACONNERIE	0,00 €
MOBILIER URBAIN	60 720,00 €	MOBILIER URBAIN	440,00 €
RESEAUX	0,00 €	RESEAUX	0,00 €
DIVERS	31 680,00 €	DIVERS	0,00 €
TRAVAUX DE FINITION	15 400,00 €	TRAVAUX DE FINITION	3 850,00 €
TOTAL VRD HT	833 373,31 €	TOTAL VRD HT	368 572,34 €

LOT PAYSAGE	Montant HT	LOT PAYSAGE	Montant HT
INSTALLATION DE CHANTIER	2 200,00 €	INSTALLATION DE CHANTIER	2 200,00 €
DOCUMENTS ADMINISTRATIFS ET TECHNIQUES	1 650,00 €	DOCUMENTS ADMINISTRATIFS ET TECHNIQUES	1 650,00 €
TRAVAUX PREPARATOIRES	13 684,00 €	TRAVAUX PREPARATOIRES	9 697,60 €
TERRASSEMENT	26 710,20 €	TERRASSEMENT	9 372,00 €
PLANTATIONS (fournitures horticoles, plantations, accessoires de plantations, entretien et garantie)	38 659,50 €	PLANTATIONS (fournitures horticoles, plantations, accessoires de plantations, entretien et garantie)	19 434,80 €
ACCESSOIRES ET MOBILIER	31 020,00 €	ACCESSOIRES ET MOBILIER	2 200,00 €
TOTAL PAYSAGE HT	113 923,70 €	TOTAL PAYSAGE HT	44 554,40 €

TOTAL HT	947 297,01 €	TOTAL HT	413 126,74 €
TOTAL TTC	1 136 756,41 €	TOTAL TTC	495 752,09 €

Surface de la zone (m ²)	4922	Surface de la zone (m ²)	2379
Prix HT/m ²	192,46 €	Prix HT/m ²	173,66 €

* OPTION SUPP PHOTOVOLTAIQUE :

Panneaux photovoltaïques posés sur ombrières parking Stade : 1 250m² (50% du parc incluant stationnement et voies de circulation) - 190kWc

TOTAL HT = 375 000€

2.1 LES ALLEES DALLEAU

| ESTIMATION DES TRAVAUX

ZONE 1 - ALLEES DALEAU - Rond Point

LOT VRD	Montant HT
PHASE DE PREPARATION	37 125,00 €
MARQUAGE PIQUETAGE	137,50 €
DOCUMENTS ADMINISTRATIFS ET TECHNIQUES	9 450,00 €
TRAVAUX PREPARATOIRES	106 423,90 €
TERRASSEMENT	312 897,52 €
REVETEMENT DE SOL PLACE ET STRUCTURES	553 958,57 €
BORDURES ET CANIVEAUX	148 662,25 €
SIGNALISATION DE POLICE	11 550,00 €
MACONNERIE	0,00 €
MOBILIER URBAIN	3 080,00 €
RESEAUX	0,00 €
DIVERS	0,00 €
TRAVAUX DE FINITION	11 550,00 €
TOTAL VRD HT	1 194 834,74 €

LOT PAYSAGE	Montant HT
INSTALLATION DE CHANTIER	2 200,00 €
DOCUMENTS ADMINISTRATIFS ET TECHNIQUES	1 650,00 €
TRAVAUX PREPARATOIRES	21 828,40 €
TERRASSEMENT	48 031,50 €
PLANTATIONS (fournitures horticoles, plantations, accessoires de plantations, entretien et garantie)	73 781,95 €
ACCESSOIRES ET MOBILIER	9 900,00 €
TOTAL PAYSAGE HT	157 391,85 €

TOTAL HT	1 352 226,59 €
TOTAL TTC	1 622 671,91 €

Surface de la zone (m²)	6915
Prix HT/m²	195,55 €

Les allées Dalleau :

GRAND TOTAL = 2 712 650.34€ HT (sans ombrières)

3 087 650 (avec ombrières)

Subventions possibles :

- Fonds européens LEADER (si collectivité finance mini. 20%) = 60 000€ max.
- Etat «rénovation des parcs lumineux d'éclairage public» = 20% du budget lumineux
- Etat «Fonds mobilité active» = 50 % max. (si collectivité finance min. 20%) = 150 000€ min. à 1 350 000€ max. (si toute l'assiette considérée)
- Région DSIL = 90 000€ max.
- Département au titre du «Soutien au report modal» = 500 000€ max.
- Commune (20% min.) = 1 912 650 à 712 650€ HT

* Projections à valider lors des demandes de subventions. A titre indicatif.

Hypothèses valable pour toutes les estimations:

Création de PF2 sous voirie nouvelles de 50cm en D21

Reprise systématique des couches de forme sous les voiries et trottoirs existants refaits

Conservation/déplacement de l'éclairage existant

HORS création de système d'arrosage

HORS reprise des réseaux d'assainissement (inspection télévisées à faire auparavant)

HORS évacuation d'amiante ou HAP

2.2 LA RUE VALENTIN BERNARD / 4 SEPTEMBRE

| LE PLAN DES AMENAGEMENTS

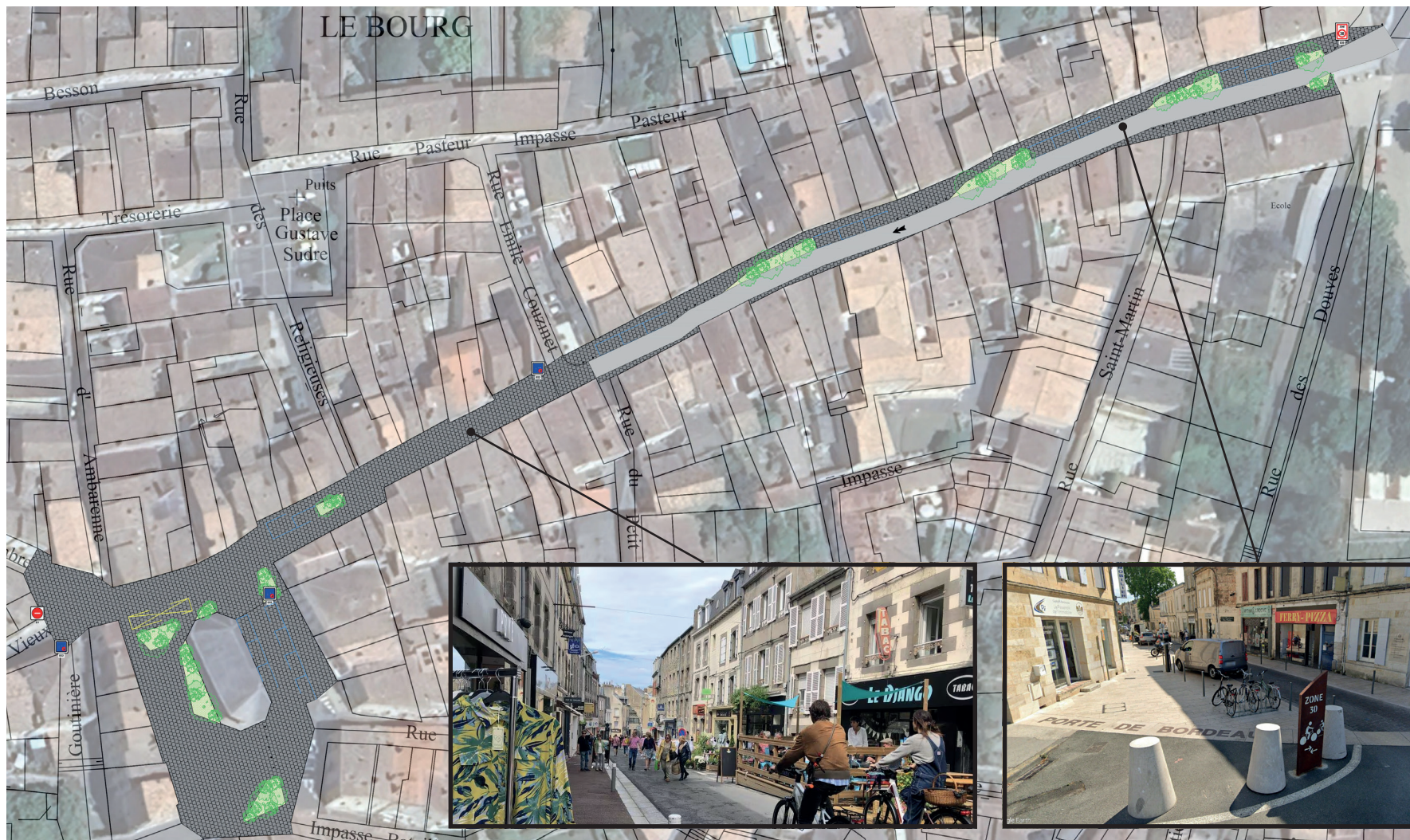

2.2 LA RUE VALENTIN BERNARD / 4 SEPTEMBRE

| DUREE DES TRAVAUX

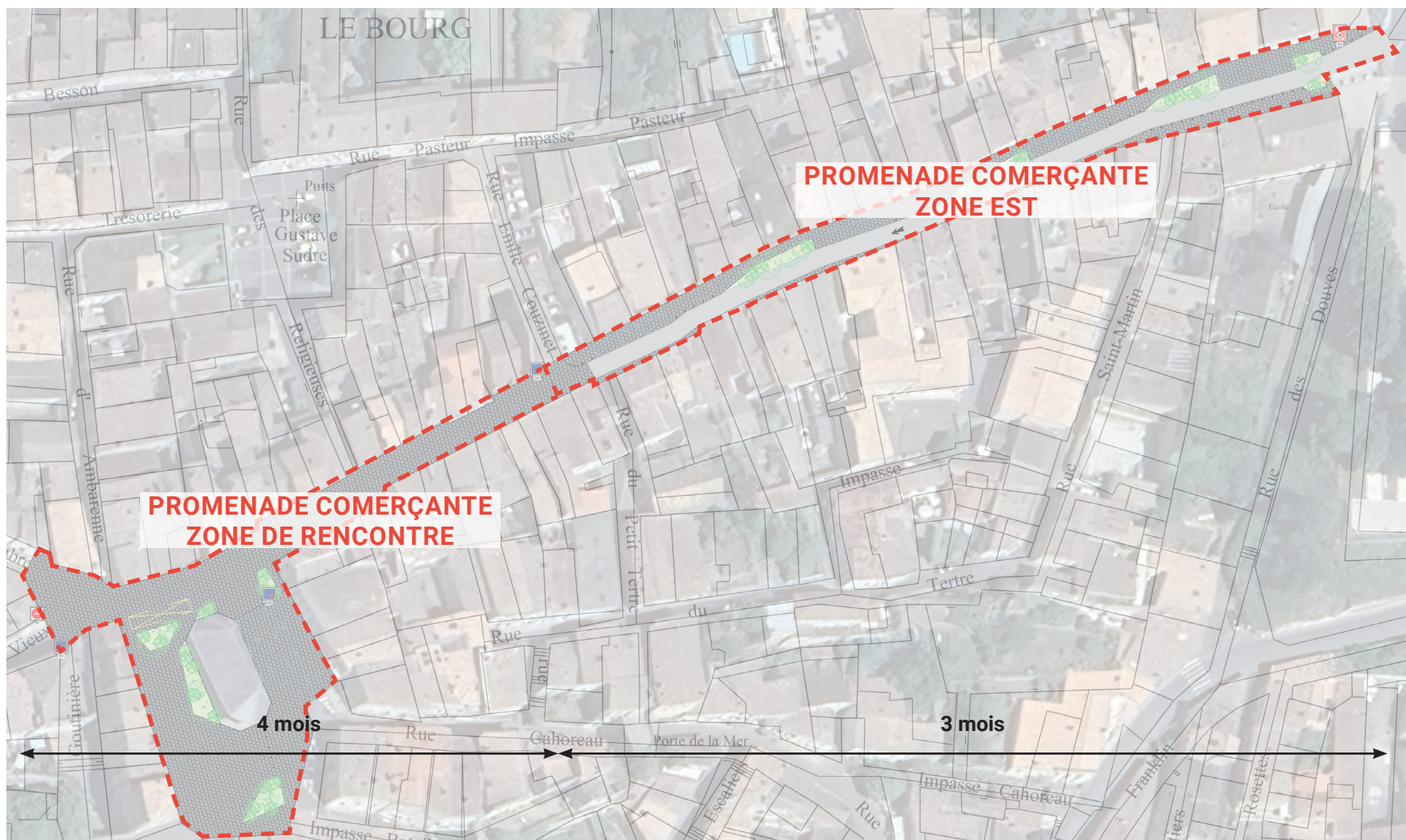

2.2 LA RUE VALENTIN BERNARD / 4 SEPTEMBRE

| ESTIMATION DES TRAVAUX

ZONE 2 - PROMENADE COMMERCIALE OUEST

ZONE 2 - PROMENADE COMMERCIALE EST

LOT VRD	Montant HT	LOT VRD	Montant HT
PHASE DE PREPARATION	14 685,00 €	PHASE DE PREPARATION	14 685,00 €
MARQUAGE PIQUETAGE	137,50 €	MARQUAGE PIQUETAGE	137,50 €
DOCUMENTS ADMINISTRATIFS ET TECHNIQUES	3 150,00 €	DOCUMENTS ADMINISTRATIFS ET TECHNIQUES	3 150,00 €
TRAVAUX PREPARATOIRES	27 221,04 €	TRAVAUX PREPARATOIRES	27 282,20 €
TERRASSEMENT	149 643,63 €	TERRASSEMENT	95 602,42 €
REVETEMENT DE SOL PLACE ET STRUCTURES	242 013,20 €	REVETEMENT DE SOL PLACE ET STRUCTURES	132 510,40 €
BORDURES ET CANIVEAUX	18 619,15 €	BORDURES ET CANIVEAUX	36 260,40 €
SIGNALISATION DE POLICE	3 850,00 €	SIGNALISATION DE POLICE	3 850,00 €
MACONNERIE	0,00 €	MACONNERIE	0,00 €
MOBILIER URBAIN	0,00 €	MOBILIER URBAIN	4 840,00 €
RESEAUX	0,00 €	RESEAUX	0,00 €
DIVERS	0,00 €	DIVERS	0,00 €
TRAVAUX DE FINITION	3 850,00 €	TRAVAUX DE FINITION	3 850,00 €
TOTAL VRD HT	463 169,52 €	TOTAL VRD HT	322 167,92 €

LOT PAYSAGE	Montant HT	LOT PAYSAGE	Montant HT
INSTALLATION DE CHANTIER	2 200,00 €	INSTALLATION DE CHANTIER	2 200,00 €
DOCUMENTS ADMINISTRATIFS ET TECHNIQUES	1 650,00 €	DOCUMENTS ADMINISTRATIFS ET TECHNIQUES	1 650,00 €
TRAVAUX PREPARATOIRES	3 757,60 €	TRAVAUX PREPARATOIRES	3 718,00 €
TERRASSEMENT	14 878,05 €	TERRASSEMENT	13 589,40 €
PLANTATIONS (fournitures horticoles, plantations, accessoires de plantations, entretien et garantie)	17 812,30 €	PLANTATIONS (fournitures horticoles, plantations, accessoires de plantations, entretien et garantie)	15 787,75 €
ACCESSOIRES ET MOBILIER	3 080,00 €	ACCESSOIRES ET MOBILIER	2 640,00 €
TOTAL PAYSAGE HT	43 377,95 €	TOTAL PAYSAGE HT	39 585,15 €

TOTAL HT	506 547,47 €	TOTAL HT	361 753,07 €
TOTAL TTC	607 856,96 €	TOTAL TTC	434 103,68 €

Surface de la zone (m²)	1662	Surface de la zone (m²)	1385
Prix HT/m²	304,78 €	Prix HT/m²	261,19 €

2.3 LA RUE DU GENERAL PEYCHAUD

| LE PLAN DES AMENAGEMENTS



2.3 LA RUE DU GENERAL PEYCHAUD

| ESTIMATION DES TRAVAUX

ZONE 3 -RUE DU GENERAL PEYCHAUD

LOT VRD	Montant HT
PHASE DE PREPARATION	14 685,00 €
MARQUAGE PIQUETAGE	137,50 €
DOCUMENTS ADMINISTRATIFS ET TECHNIQUES	3 150,00 €
TRAVAUX PREPARATOIRES	22 994,84 €
TERRASSEMENT	85 667,74 €
REVETEMENT DE SOL PLACE ET STRUCTURES	112 030,60 €
BORDURES ET CANIVEAUX	13 929,30 €
SIGNALISATION DE POLICE	3 850,00 €
MACONNERIE	0,00 €
MOBILIER URBAIN	0,00 €
RESEAUX	0,00 €
DIVERS	0,00 €
TRAVAUX DE FINITION	3 850,00 €
TOTAL VRD HT	260 294,98 €

LOT PAYSAGE	Montant HT
INSTALLATION DE CHANTIER	2 200,00 €
DOCUMENTS ADMINISTRATIFS ET TECHNIQUES	1 650,00 €
TRAVAUX PREPARATOIRES	3 572,80 €
TERRASSEMENT	10 192,05 €
PLANTATIONS (fournitures horticoles, plantations, accessoires de plantations, entretien et garantie)	12 104,40 €
ACCESSOIRES ET MOBILIER	1 980,00 €
TOTAL PAYSAGE HT	31 699,25 €

TOTAL HT	291 994,23 €
TOTAL TTC	350 393,07 €

Surface de la zone (m ²)	1172
Prix HT/m ²	249,14 €

2.4 LE PARC DE L'ESCONGE

| LE PLAN DES AMENAGEMENTS

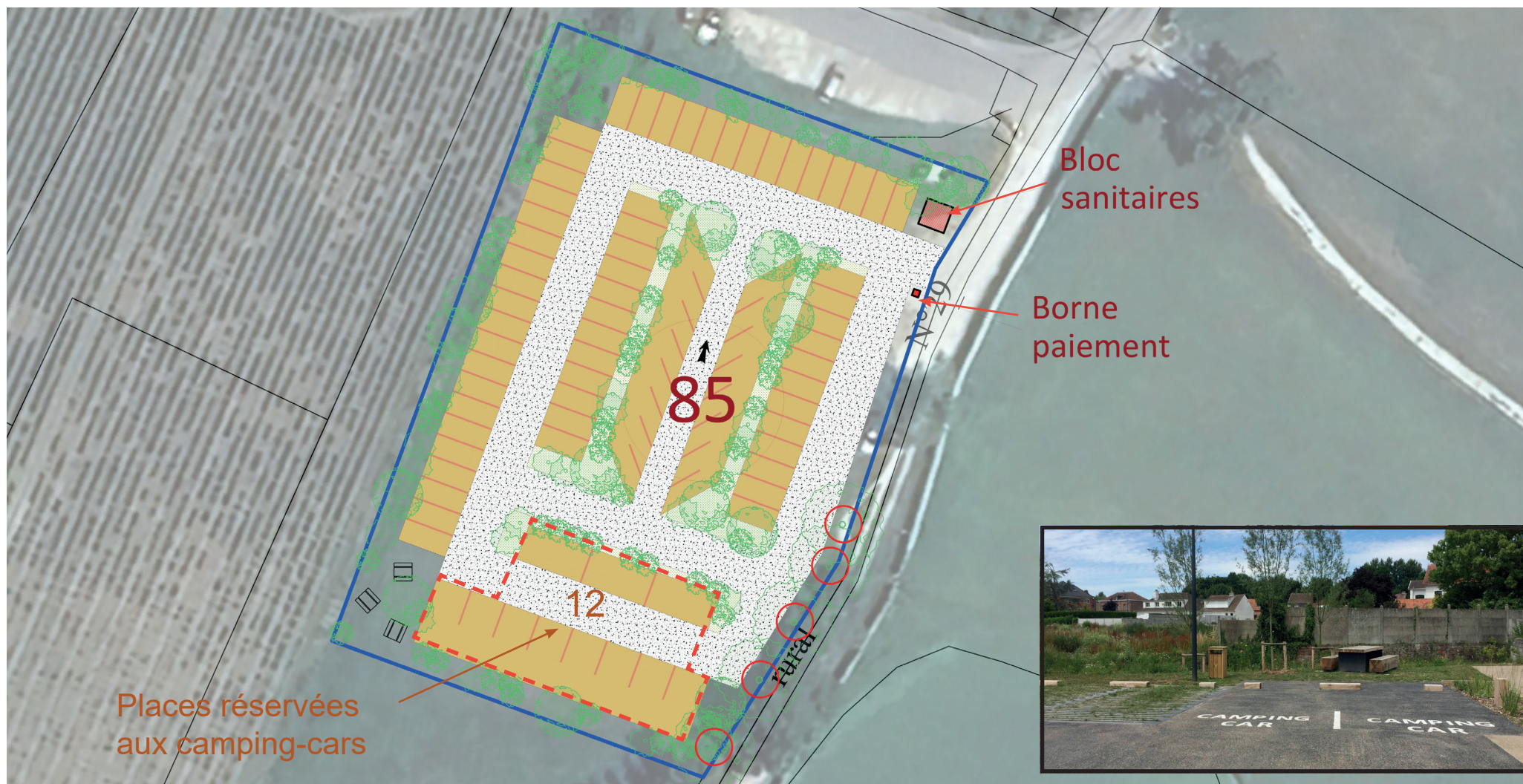

2.4 LE PARC DE L'ESCONGE

| ESTIMATION DES TRAVAUX

ZONE 4 -PARKING DE L'ESCONGE

LOT VRD	Montant HT
PHASE DE PREPARATION	17 627,50 €
MARQUAGE PIQUETAGE	137,50 €
DOCUMENTS ADMINISTRATIFS ET TECHNIQUES	3 150,00 €
TRAVAUX PREPARATOIRES	14 208,70 €
TERRASSEMENT	46 050,93 €
REVETEMENT DE SOL PLACE ET STRUCTURES	148 051,75 €
BORDURES ET CANIVEAUX	66 965,94 €
SIGNALISATION DE POLICE	3 850,00 €
MACONNERIE	0,00 €
MOBILIER URBAIN	24 200,00 €
RESEAUX	0,00 €
DIVERS	51 750,00 €
TRAVAUX DE FINITION	3 850,00 €
TOTAL VRD HT	379 842,32 €

LOT PAYSAGE	Montant HT
INSTALLATION DE CHANTIER	2 200,00 €
DOCUMENTS ADMINISTRATIFS ET TECHNIQUES	1 650,00 €
TRAVAUX PREPARATOIRES	6 688,00 €
TERRASSEMENT	20 618,40 €
PLANTATIONS (fournitures horticoles, plantations, accessoires de plantations, entretien et garantie)	47 179,00 €
ACCESSOIRES ET MOBILIER	7 590,00 €
TOTAL PAYSAGE HT	85 925,40 €

TOTAL HT	465 767,72 €
TOTAL TTC	558 921,26 €

Surface de la zone (m²)	3485
Prix HT/m²	133,65 €

2.5 LA PASSERELLE



2.5 LA PASSERELLE



Estimation du projet de passerelle :

- Démarrage de chantier (études, calculs, installation, etc.) = 32 200e HT
- Fondations = 78 000e HT
- Charpente métallique : 252 700e HT
- Charpente bois : 60 214e HT
- Clôture de chantier (nettoyage, PV etc.) = 5 500e HT

TOTAL = 428 414e HT

*** réhabilitation du bâtiment commercial non inclus**

Mise en oeuvre :

- 2 mois de préparation pour usinage en atelier et galvanisation à chaud (fondations en parallèle)
- 1 mois pour monter les portiques
- Environ 2 à 3 semaines pour monter et assembler les éléments du tablier (charpente métal et solive bois)
- Environ 2 semaines pour poser toutes les lames de terrasse

TOTAL = 4 à 5 mois

Portage du projet : Commune de Bourg

Partenaires privés : Architecte/Paysagiste, BE structure

Partenaires publics : CC Grand Cubzaguais, Département (projets innovants), Etat (DSIL)

Les + : élément de paysage, événement, peu d'entretien, pas de limite de capacité

Les - : prix, emprise importante

2.6 L'ASCENSEUR URBAIN



Estimation du projet d'ascenseur urbain :

- Gros oeuvre = 25 000e HT
- Electricité = 7 000e HT
- Charpente métallique/Vitrage : 182 500e HT
- Ascenseur : 75 000e HT

TOTAL = 289 500e HT (estimation haute) estimation basse : 229 500e HT

** réhabilitation du bâtiment commercial non inclus ainsi que la maintenance (intervention, nettoyage, etc.)*

Mise en oeuvre :

- Gros oeuvre : 5 semaines
- Electricité : 1 semaine
- Charpente métallique/Vitrage : 28 semaines:
- Ascenseur : 7 semaines

TOTAL = 10 mois (40 semaines)

Portage du projet : Commune de Bourg

Partenaires privés : Architecte/Paysagiste, Ascensoriste, Serrurier, Electricien

Partenaires publics : CC Grand Cubzaguais, Département (projets innovants), Etat (DETR et DSIL)

Les + : élément de paysage, attraction, rapidité d'ascension, ascension abritée, prix

Les - : prix, maintenance et entretien, capacité

2.6 L'ASCENSEUR URBAIN

| ESTIMATION DES TRAVAUX ET MISE EN OEUVRE (DETAILS)

Liste des intervenants sur le projet	Travaux pris en charge	Estimation financière du projet		Estimation du temps de réalisation Temps brut * Temps à cumuler	matériel à prévoir			Études nécessaires à réaliser en amont du projet
		estimation basse	estimation haute suivant aléas & options retenues		Install. Chantier	Gest. C.prorata	Grue	
GROS CEUVRE	Terrassements							
	Dévoisement des éventuels réseaux							
	Réalisation de la cuvette ascenseurs Découpe du parapet en pierre au niveau haut Réalisation des appuis de la passerelle au niveau haut	15 000,00€ HT	25 000,00€ HT	* 5 semaines	<input checked="" type="checkbox"/>	<input checked="" type="checkbox"/>	<input checked="" type="checkbox"/>	Sondages géotechniques
ELECTRICITE	Amenées des alimentations pour l'ascenseur	4 000,00€ HT	7 000,00€ HT	1 semaine	<input checked="" type="checkbox"/>	<input checked="" type="checkbox"/>	<input checked="" type="checkbox"/>	<input checked="" type="checkbox"/>
	Eclairages extérieurs							
AENSEUR URBAIN 01 - Micro-lot Charpente métallique & vitrages	Fourtiture & pose de la structure du pylône - hauteur \cong 20 à 22 mètres	68 000,00€ HT	78 000,00€ HT	* études & plans 8 semaines				
	Fourtiture & pose de la passerelle au niveau haut - longueur \cong 2 à 4 mètres	15 000,00€ HT	20 000,00€ HT	* fabrication en atelier 16 semaines	<input checked="" type="checkbox"/>	<input checked="" type="checkbox"/>	<input checked="" type="checkbox"/>	<input checked="" type="checkbox"/>
	Fourtiture & pose des marquises au dessus des portes ascenseur	2 500,00€ HT	4 500,00€ HT		<input checked="" type="checkbox"/>	<input checked="" type="checkbox"/>	<input checked="" type="checkbox"/>	<input checked="" type="checkbox"/>
	Fourtiture & pose des volumes d'habillage du pylône sur 2 façes en acier CORTEN	30 000,00€ HT	40 000,00€ HT	* pose insitu 4 semaines				
	Fourtiture & pose des volumes d'habillage du pylône sur 2 façes en vitrages STADIP 4/4/2	30 000,00€ HT	40 000,00€ HT					
02 - Micro-lot Equipement Ascenseur	Fourtiture & pose de l'ascenseur 1000kg - 2 niveaux - course \cong 16 à 18 mètres	65 000,00€ HT	75 000,00€ HT	* 7 semaines	<input checked="" type="checkbox"/>	<input checked="" type="checkbox"/>	<input checked="" type="checkbox"/>	<input checked="" type="checkbox"/>
TOTAL >		229 500,00€ HT	289 500,00€ HT	* 40 semaines				

2.7 LE REAMENAGEMENT DES COURS DU PORT

| ESTIMATION DES TRAVAUX ET MISE EN OEUVRE (DETAILS)



Estimation du projet d'aménagement Cours du Port :

- Lot VRD (préparation chantier, terrassement, revêtements, réseaux, mobilier, etc.) = 193 400e HT
- Lot Paysage (Terre végétale, plantations, etc.) = 44 600e HT

TOTAL = 238 000e HT

Mise en oeuvre :

TOTAL = 8 semaines (mise en place déviation et réalisation des aménagements)

Portage du projet : Département/Commune de Bourg

Partenaires privés : Paysagiste, BE VRD

Partenaires publics : CC Grand Cubzaguais, Etat (DSIL) - Voir subvention végétalisation/ LEADER

Les + : réalisation rapide, permet de requalifier l'entrée sur le port, profite aussi aux automobilistes et commerces

Les - : pente forte pour PMR, perturbation de la circulation temporaire, implique un réaménagement des quais

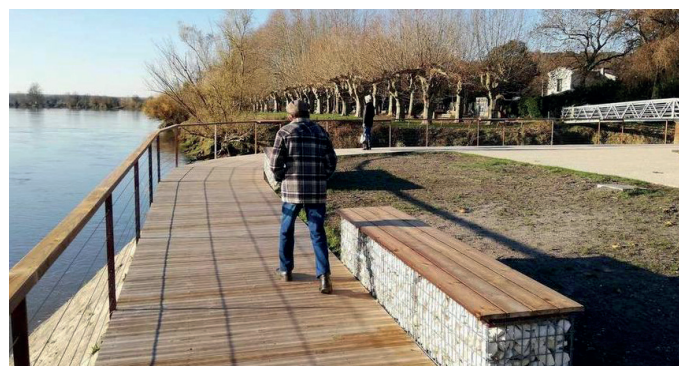
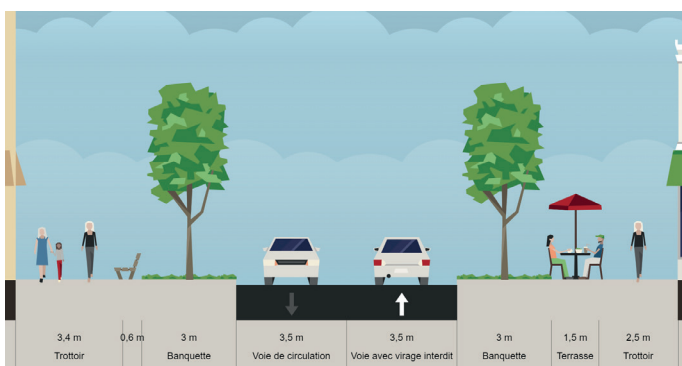

2.8 VUE D'ENSEMBLE DES ACTIONS

| LE PLAN DES AMENAGEMENTS

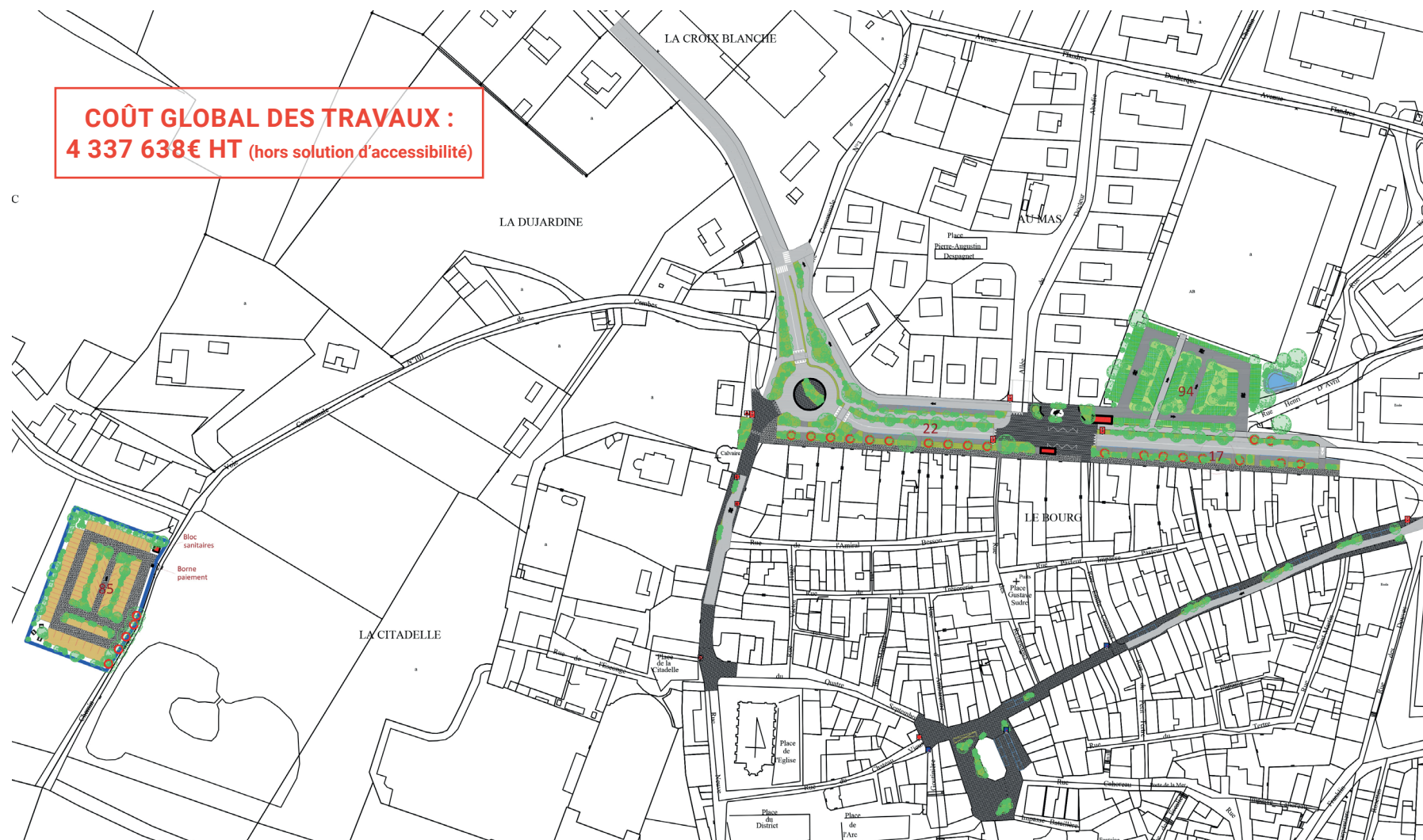

2.8 VUE D'ENSEMBLE DES ACTIONS

| PROPOSITION DE PHASAGE GLOBAL DES TRAVAUX

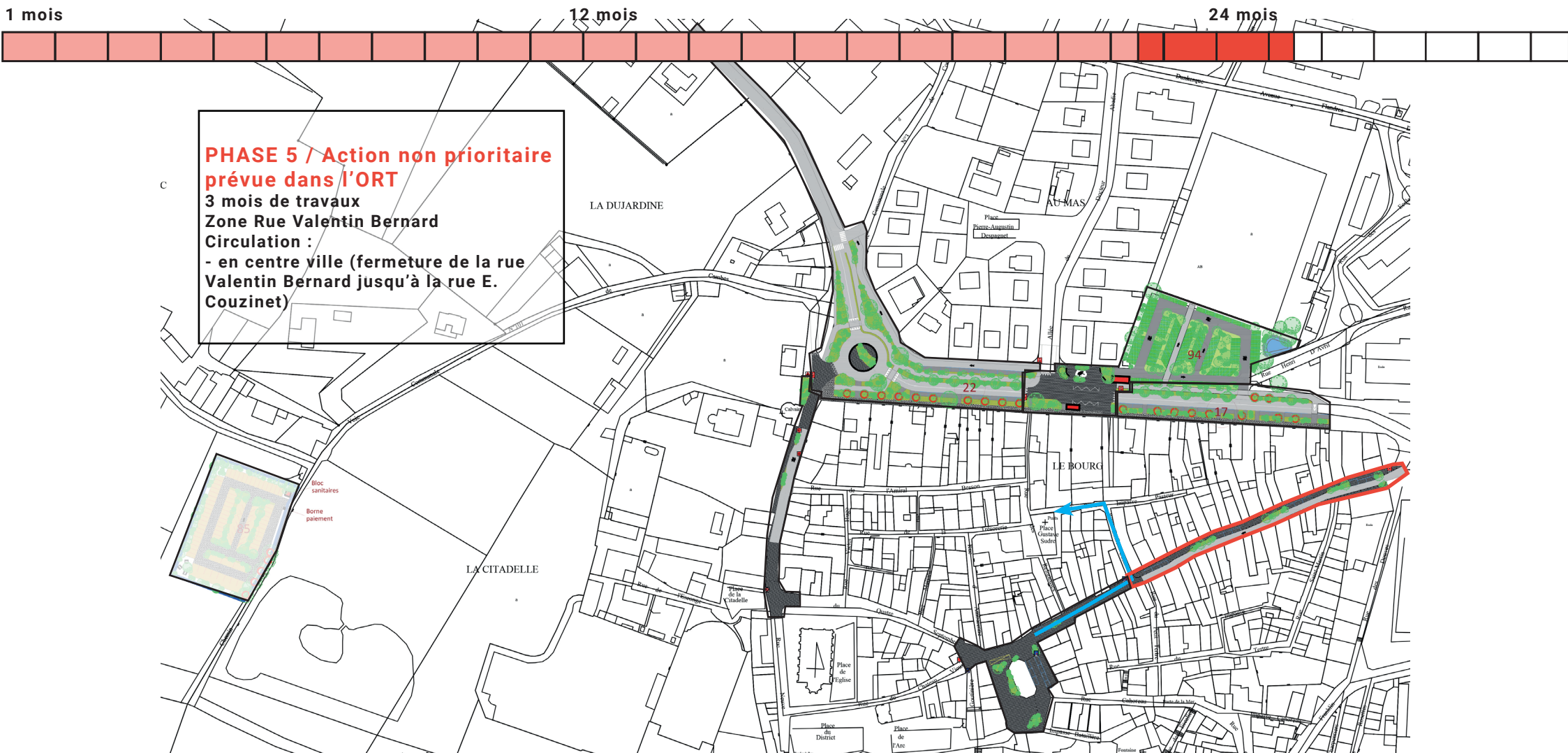

2.8 VUE D'ENSEMBLE DES ACTIONS

| PROPOSITION DE PHASAGE GLOBAL DES TRAVAUX

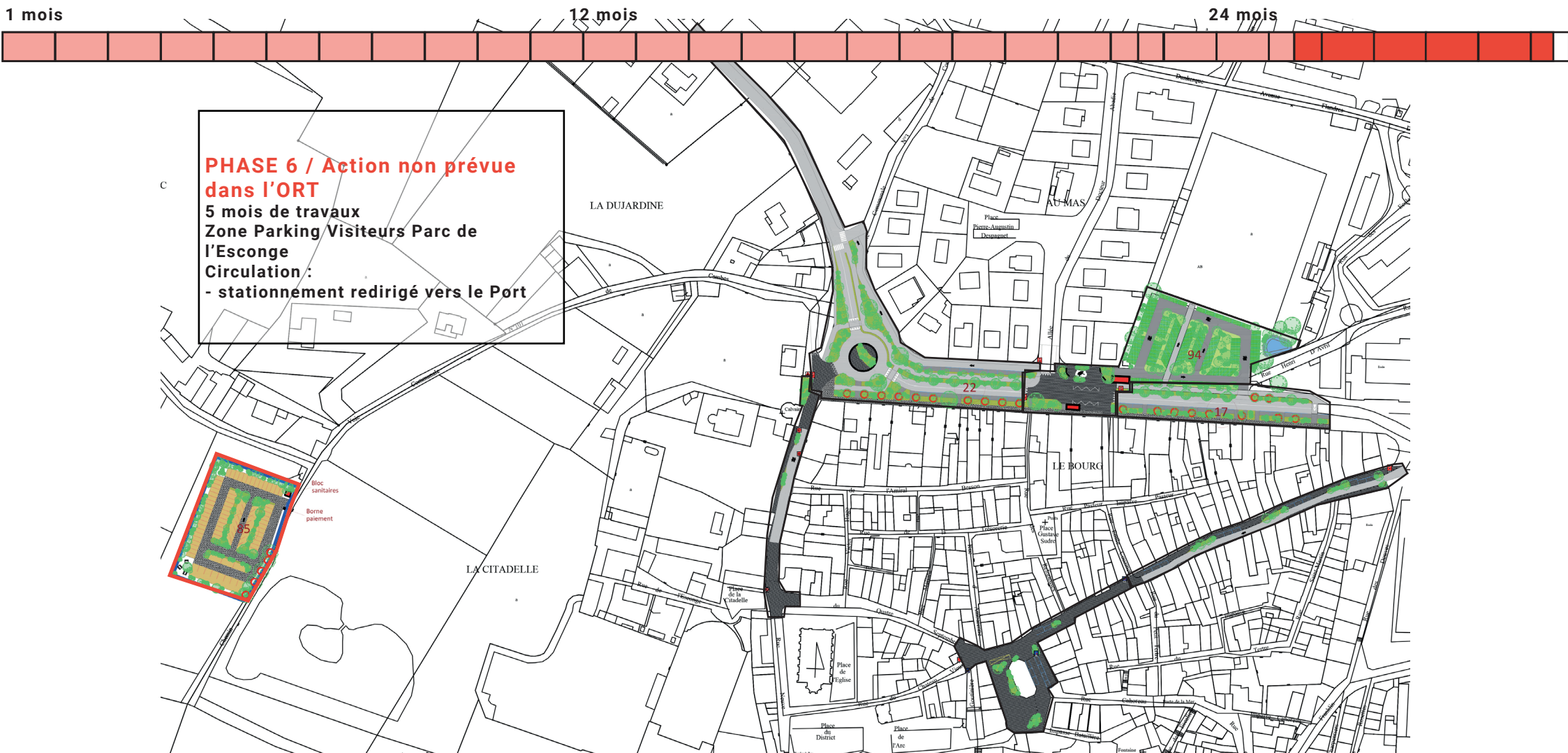



3

PLANNING OPERATIONNEL (ORT)

SECTEUR D'INTERVENTION 1																		
N° action	Nom de l'action	Statut	Maître d'ouvrage	MONTANT DETAILLE HT														
BOURG SUR GIRONDE																		
				ANNEES BUDGETAIRES	TOTAL (€HT) 2022 - 2031	TOTAL (€HT) 2032 - 2050	2022	2023	2024	2025	2026	2027	2028	2029	2030	2031		
A1	Aménager l'espace public des Allées Daleau	Validé	Bourg-sur-Gironde	DEPENSES Etude	117 000,00	/					117 000							
				DEPENSES Investissement (compris frais financiers)	1 146 600,00 1 765 352	/					573300	573300						
				RECETTES Etude	23 400,00	/							23 400,00					
				RECETTES Investissement <i>Détail des financeurs potentiels : Banque des Territoires Etat, fonds vert Département Gironde Région Aquitaine</i>	676 000,00	/								338000	338000			
				RESTE A CHARGE COMMUNAL	564 200,00	/								328 900,00	235300			
				ANNEES BUDGETAIRES	TOTAL (€HT) 2022 - 2031	TOTAL (€HT) 2032 - 2050	2022	2023	2024	2025	2026	2027	2028	2029	2030	2031		
A2	Créer un lieu de convergence, liaison douce reliant ville périphérique et centre bourg	Validé	Bourg-sur-Gironde	DEPENSES Etude	Etude de mobilité 45 000 Etudes autres 60 185,5	/			45000	60185,5	0							
				DEPENSES Investissement (compris frais financiers)	589837,5 947 297	/			150000	239 837,50	200 000,00							
				RECETTES Etude	Etude de mobilité 9 000 Etudes autres 12 037,5	/			9000	12037,5	0							
				RECETTES Investissement <i>Détail des financeurs potentiels : EPFNA Banque des Territoires Etat, fonds vert Département Gironde Région Aquitaine</i>	347 750,00	/			0	173875	173875							
				RESTE A CHARGE COMMUNAL	326 235,50	/			186000	114110,5	26 125,00							
				ANNEES BUDGETAIRES	TOTAL (€HT) 2022 - 2031	TOTAL (€HT) 2032 - 2050	2022	2023	2024	2025	2026	2027	2028	2029	2030	2031		
				DEPENSES Etude	Total (€HT) 2029-2031 72 324€ (Total fiche action Phase 1 91 954,80 Phase 2 11 365,20)	72324								10332	10332	10332		
				DEPENSES Investissement (compris frais financiers)	Total (€HT) 2029-2031 664 530,75€ (Total fiche action Phase 1 844 834,70	664476,75								94925,25	94925,25	94925,25		

A3	MEMORANDUM DES BESOINS SYSTEMES ET DES VOIES piétonnes Une partie intégrée aux aménagements des allées Daleau (segment rond-point vers Carrefour Market)	Validé	Bourg-sur-Gironde	RECETTES Etude	Total (€HT) 2029-2031 14 464,80€ (Total fiche action Phase 1 18 390,90 Phase 2 2 273,10)	14464,8									2066,4	2066,4	2066,4			
				RECETTES Investissement <i>Détail des financeurs potentiels : BDT Etat, DETR/DSIL Etat, fonds de mobilité active Département Région Aquitaine</i>	Total (€HT) 2029-2031 394 755€ (Total fiche action Phase 1 498 088,50 Phase 2 61 561,50)	391755												55965	55965	55965
				RESTE A CHARGE COMMUNAL	Total (€HT) 2029-2031 : 141 677,55€ (Total fiche action Phase 1 420 310 Phase 2 51 948,50)	330 580,95												47225,85	47225,85	47225,85
A9	Aménager la rue Couzinet en entrée piétonne végétalisée	Validé	Bourg-sur-Gironde	ANNEES BUDGETAIRES	TOTAL (€HT) 2022 - 2031	TOTAL (€HT) 2032 - 2050	2022	2023	2024	2025	2026	2027	2028	2029	2030	2031				
				DEPENSES Etude	17 250,00	/										17 250,00				
				DEPENSES Investissement (compris frais financiers)	152 145,00	/										152 145,00				
				RECETTES Etude	3 450,00	/										3 450,00				
				RECETTES Investissement <i>Détail des financeurs potentiels : Etat, fonds vert Département Gironde</i>	89 700,00	/										89 700,00				
				RESTE A CHARGE COMMUNAL	76 245,00	/										76 245,00				

SECTEUR D'INTERVENTION 2																
N° action	Nom de l'action	Statut	Maître d'ouvrage	MONTANT DETAILLE HT												
BOURG SUR GIRONDE																
				ANNEES BUDGETAIRES	TOTAL (€HT) 2022 - 2031	TOTAL (€HT) 2032 - 2050	2022	2023	2024	2025	2026	2027	2028	2029	2030	2031
A8	Aménager la rue Valentin Bernard et la rue du 4 septembre en espace partagé et végétalisé Périmètre proposé différent : portion limitée de la rue du 7 septembre	Validé	Bourg-sur-Gironde	DEPENSES Etude		74 875,00										
				DEPENSES Investissement (compris frais financiers)		678 397,50 868 300										
				RECETTES Etude		14 975,00										
				RECETTES Investissement <i>Détail des financeurs potentiels : Etat, fonds vert Département Gironde Etat, DSIL - DETR</i>		393 850,00										
				RESTE A CHARGE COMMUNAL		344 447,50										
SECTEUR D'INTERVENTION 3BIS																
BOURG SUR GIRONDE																
A10	Aménager la rue Peychaud en espace évolutif	Validé	Bourg-sur-Gironde	DEPENSES Etude	/	17 875,00										
				DEPENSES Investissement (compris frais financiers)	/	157 657,50 291 994,30										
				RECETTES Etude	/	3 575,00										
				RECETTES Investissement <i>Détail des financeurs potentiels : Etat, fonds vert Département Gironde</i>	/	92 950,00										
				RESTE A CHARGE COMMUNAL	/	79 007,50										
C8	Proposer une solution concrète d'accessibilité mutualisée au fil du parcours patrimonial Scénario passerelle	En maturation	Bourg-sur-Gironde	DEPENSES Etude	/	267 750,00										
				DEPENSES Investissement (compris frais financiers)	/	1 443 937,50 428 414,00										
				RECETTES Etude	/	53 550,00										

Action non prévue dans l'ORT :
 Parking Visiteurs Parc de l'Esconge
 5 mois de travaux
 DEPENSES investissement : 465 762.00
 Partenaires :
 Région
 RECETTES investissement :
 subventions : 92 000.00
 recettes parking : 5 000.00/an
**RESTE A CHARGE COMMUNAL
 375 762.00**

RECETTES Investissement <i>Détail des financeurs : DRAC Etat EPFNA</i>	/	828 750,00
RESTE A CHARGE COMMUNAL	/	829 387,50